Špeciálne poďakovanie Jonnymu Leightonovi

Originál *The Magical Unicorn Society – Official Handbook* vydalo vydavateľstvo Michael O´Mara Books Limited,
9 Lion Yard, Tremadoc Road, London SW4 7NQ, Great Britain, v roku 2018
Text and design copyright © Michael O´Mara Books Limited 2018
Illustrations © Harry and Zanna Goldhawk 2018
Illustrations © Helen Dardik 2018
Preložila Zuzana Štelbaská
Vydalo vydavateľstvo Albatros v roku 2019 v spoločnosti Albatros Media Slovakia, s. r. o.,
so sídlom Mickiewiczova 9, Bratislava, Slovenská republika
Číslo publikácie 2 052; 1. vydanie
Redakčná a jazyková úprava Marta Hollá
Zodpovedná redaktorka Tatiana Floreková
Technická redaktorka Jana Urbanová
Sadzba Grafické a DTP studio Albatros Media, Zuzana Edlmannová
Tlač FINIDR, s. r. o., Český Těšín

Objednávky kníh:
www.albatrosmedia.sk
eshop@albatrosmedia.sk
tel. č.: 02/4445 2046

© Albatros Media Slovakia, s. r. o., 2019. Všetky práva sú vyhradené.
Žiadna časť tejto publikácie sa nesmie kopírovať a rozmnožovať za účelom rozširovania
v akejkoľvek forme alebo akýmkoľvek spôsobom bez písomného súhlasu vydavateľa.
Translation © Zuzana Štelbaská, 2019

Cena uvedená výrobcom predstavuje nezáväznú odporúčanú spotrebiteľskú cenu.

ISBN 978-80-566-1266-8

OBJAVUJEME JEDNOROŽCE

Tak dlho, ako sú na svete ľudia, jestvujú tu aj jednorožce. No popravde jednorožce žili už celé veky pred nami.

Zlatý jednorožec a strieborný jednorožec sú považované za prvé tvory svojho druhu. Boli tu, ešte keď bol svet mladý a magických bytostí bolo toľko, čo oblakov na nebi. V tom čase žili na Zemi rôzne druhy všelijakých úchvatných stvorení od rýchlonohých víl po kolónie darebáckych nýmf a drakov s ľadovým dychom, ktorým mohli zmraziť čokoľvek, čo im vošlo do cesty. Na rozdiel od zlatého a strieborného jednorožca mnohé z týchto magických bytostí jestvujú ešte aj dnes – treba len vedieť, kde ich hľadať.

Keď sa objavili prví ľudia, prichádzali do kontaktu s jednorožcami a spočiatku spolu žili v harmónii. Postupne sa však ľudia rozšírili po celej Zemi, ich počet rástol, zdokonaľovali sa v rozličných oblastiach: v mechanike,

vede, priemysle, a to prinieslo veľa zmien. Ľudia sa začali spoliehať na moderné technológie a už iba zopár si ich pamätalo starú mágiu. Ako sa svet menil na rušnejší a hlučnejší, jednorožce sa stali plachými bytosťami. Utiahli sa do najvyšších hôr a hlboko do najhustejších lesov, kde využívali svoje dokonalé znalosti krajiny a majstrovstvo v maskovaní na to, aby sa skryli.

Počas mnohých rokov sa ich čarovné schopnosti vyvíjali podľa toho, kde žili. Niektoré jednorožce majú hrivy, ktoré ich urobia neviditeľnými, ak si to želajú. Vďaka tomu môžu cválať slobodne a bez strachu, že im ktosi ublíži. Iné dokážu lietať a každý, kto by ich chcel prenasledovať, zistí, že vedia zmiznúť v mihu oka.

Keďže nájsť jednorožce je také ťažké, mnohí ľudia veria, že jestvujú už iba v rozprávkach. No my v Spoločenstve vieme, že jednorožce sú skutočné. Na svete ich dnes žije sedem druhov – Horské drahokamy, Vodné mesiace, Lesné kvety, Púšťové plamene, Ľadoví pútnici, Búrkoví stíhači a Tiene noci. Na ďalšej strane nájdete mapu, na ktorej je zaznačené, kde všade sme ich videli.

CHLADNÉ PROSTREDIE

Jednorožce, ktoré obývajú ľadové kraje, musia jedlo vydolovať spod snehu, aby získali všetku výživu, ktorú potrebujú.

Medvedica lekárska

Pomáha jednorožcom udržať si teplo.

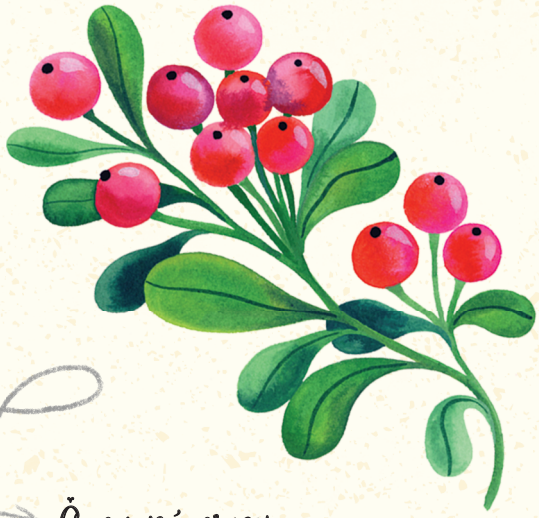

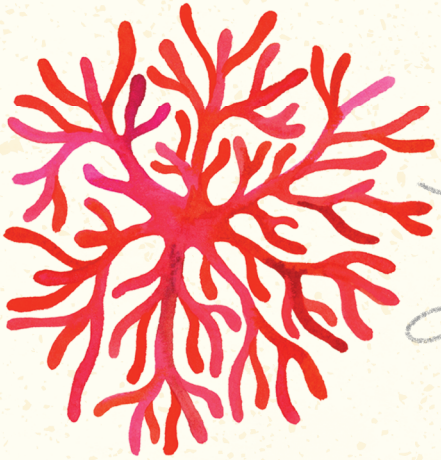

Červené riasy

Obsahujú mnoho vitamínov pre zdravú srsť.

Diamantová vŕba

Podporuje rýchlosť a vrtkosť.

Arktické maky

Posilňujú zrak jednorožcov, taký dôležitý počas dlhých, tmavých zím.

HORSKÉ PROSTREDIE

Na horských hrebeňoch rastie len málo rastlín a kvetov, na ktorých by sa jednorožce mohli hostiť.

Divý vinič

Ideálna rastlina, ktorá pomáha Horským drahokamom udržať si lesklú srsť a pevné zdravie.

Horský cesnak

Listy tejto rastliny sú skvelé na tvrdosť kopýt.

Žlté a biele orchidey

Tieto kvety posilňujú svaly jednorožcov, ktoré sú dôležité na udržanie rovnováhy na horských svahoch.

Pavinec horský

Toto je obľúbená pochúťka jednorožcov.

VÁŠ STRÁŽNY JEDNOROŽEC

Ak zbadáte dúhu, pravdepodobne je váš strážny jednorožec niekde nablízku. Na predošlej strane ste sa dozvedeli, ku ktorému druhu patrí váš strážny jednorožec, a tu si môžete prečítať, čo to znamená.

LESNÉ KVETY

Sú známe svojím pokojom, jemnými spôsobmi a náklonnosťou k stromom a kvetom. Ľudia spojení s Lesnými kvetmi sú zvyčajne priateľskí, láskaví a majú radi prírodu.

PÚŠŤOVÉ PLAMENE

Sú známe rýchlosťou, silou a životom v súdržných stádach. Ľudia spojení s Púšťovými plameňmi vyhľadávajú dobrodružstvo. Majú pevnú vôľu, sú verní a húževnatí.

BÚRKOVÍ STÍHAČI

Tieto jednorožce sú spriaznené so živlami. Ľudia, ktorí majú za strážneho jednorožca Búrkového stíhača, obľubujú výzvy. Zvyčajne sú vášniví, zvedaví a prudkí.

HORSKÉ DRAHOKAMY

Hoci tieto zvieratá sa nerady združujú, ľudia, ktorých stelesňujú Horské drahokamy, sú verní a odvážni. Sú priateľskí a užívajú si spoločnosť.

TIENE NOCI

Tieto jednorožce sa môžu zjaviť v snoch. Ľudia spojení s Tieňmi noci majú bohatú predstavivosť, sú citliví a tvoriví. Presadzujú nové nápady.

VODNÉ MESIACE

Tieto jednorožce sú záhadné a fascinujúce. Ľudia reprezentovaní týmto typom sú obetaví, zádumčiví, múdri a trpezliví. Najradšej sú blízko vody.

ĽADOVÍ PÚTNICI

Tieto jednorožce uprednostňujú svoju vlastnú spoločnosť. Ľudia spojení s týmto typom jednorožcov sú dobrí poslucháči. Sú smelí, šikovní a odolní.